

# Carnet de découverte

## Le Chat sauvage

Mon NOM : .....

Mon Prénom : .....

Ma Classe : .....



Le Chat forestier d'Europe







Carnet découverte « Le Chat sauvage »  
Destiné aux enfants de 3 à 6 ans  
© CROC 2014-2015  
Conception : M. Papin et E. Germain

Ce carnet découverte a été élaboré avec le soutien financier de :



MASSIF DES VOSGES



La Région  
**Lorraine**





# Carnet découverte

## Sur la piste du Chat sauvage...

Version corrigée

Coucou toi !  
Je m'appelle Diabolo.  
Je suis un Chat sauvage.

Ce carnet va te permettre  
de découvrir beaucoup  
de choses sur moi et  
mes amis de la forêt.

Es-tu prêt pour  
la grande aventure ?

Alors en avant !



Mon prénom: \_\_\_\_\_

Mon nom: \_\_\_\_\_

Ma classe: \_\_\_\_\_





# Qui suis-je ?

## CARTE NATIONALE D'IDENTITE FRANCAISE



Nom commun : Chat forestier d'Europe  
ou Chat sauvage

Nom latin : *Felis silvestris silvestris*

Longueur :  $\pm 60$  cm + 30 cm de queue

Hauteur :  $\pm 30$  cm au garrot

Poids : 3 à 5 kg

Longévité (Durée de vie) :  $\pm 10$  ans

Signature et silhouette :



### Le sais-tu ?

Tous les animaux sont rangés selon une organisation bien précise. On parle de la classification des animaux !

Par exemple, le Chat sauvage appartient :

au **Règne** des Animaux

à l'**Embranchement** des Vertébrés

à la **Classe** des Mammifères

à l'**Ordre** des Carnivores

à la **Famille** des .....

Oups ! Il manque le nom  
de ma famille. Sauras-tu  
le retrouver en  
déchiffrant ce rebus ?



Rebus :

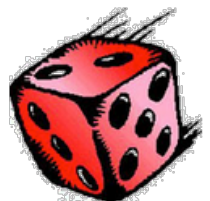
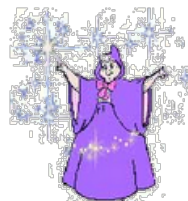

Ta réponse : **Famille des Félidés (Fée – Lit – Dé)**



# Ce qui me caractérise le plus...

## Pelage

Gris et fauve avec des rayures noires



## Queue

Annelée, épaisse et terminée par un manchon noir

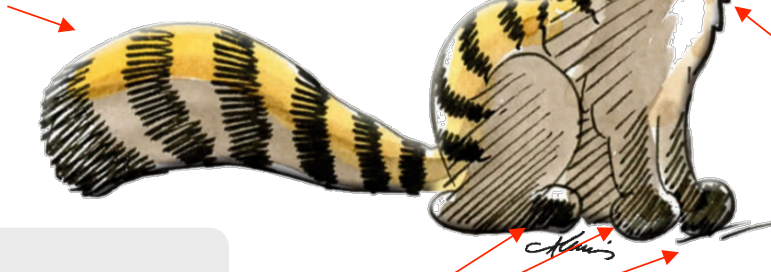

## Truffe

Rose, cerclée de noir

## Médaille

Blanc et sous la gorge

## Coussinets

De couleur noire  
4 ovales sous les doigts et 1 pelote plantaire triangulaire

J'ai un pelage unique dont les couleurs te permettent de me reconnaître ! Observe-moi et dessine un trait entre le mot et la partie de mon corps correspondante.



## Le sais-tu ?

Un Chat domestique est le chat que tu peux avoir chez toi et que tu peux câliner.

Un Chat sauvage, comme son nom l'indique, est un animal sauvage. Il vit dehors dans la nature.

Attention ! Le chat sauvage n'est pas un chat domestique devenu sauvage... Il a toujours vécu à l'état sauvage dans la nature !



A ton avis,  
quels mots me définissent le mieux ?  
Entoure les bonnes réponses :

Crainitif  
Timide  
Curieux  
Débrouillard  
Solitaire  
Peureux  
Sauvage





# Tous différents !

Dans la famille des félidés, nous sommes beaucoup mais différents : Chat forestier, Chat domestique, Lynx, ...  
Retrouve les 7 différences qui existent entre le Chat domestique et le Chat forestier !



## Chat sauvage



1. Rayure dorsale noire qui s'arrête à la base de la queue ;
2. Médaillon blanc ;
3. Queue épaisse, avec 3-5 anneaux, se terminant par un manchon noir ;
4. Vit en milieu naturel (forêt, prairie) ;
5. Se nourrit principalement de petits rongeurs (mulots, campagnols) et parfois d'oiseaux, de serpents, etc. ;
6. Coussinets noirs ;
7. Pelage gris avec des rayures peu marquées (discrètes).

## Chat domestique

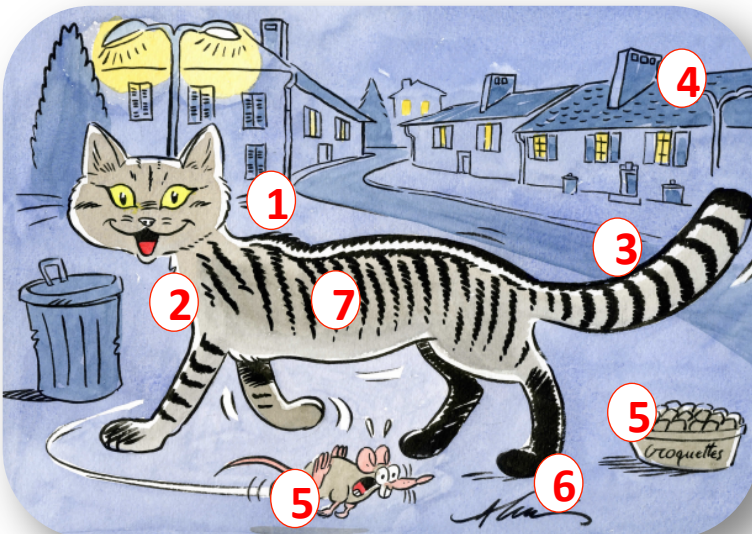

1. Rayure dorsale noire qui s'étend sur la longueur de la queue ;
2. Médaillon blanc pas systématique ;
3. Queue fine avec de nombreux anneaux noirs ;
4. Vit près de l'homme (ville, village, ferme, etc.) ;
5. Se nourrit de souris et de croquettes ;
6. Coussinets noirs pas systématiques ;
7. Pelage gris avec de nombreuses rayures bien marquées (visibles).

# Félinés et compagnie



© M. Papin

**Cerf**



© M. Papin

**Lynx**



© A. Laurent

**Chamois**



© F. Cahez

**Chat sauvage**

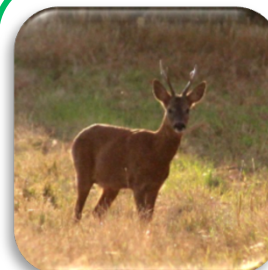

© M. Papin

**Chevreuil**



© M. Papin

**Raton-laveur**



© M. Papin

**Renard**



© M. Papin

**Loup**

Voici les portraits de quelques-uns de mes amis. Entoure les carnivores en rouge et les herbivores en vert.





# Les indices que je laisse...

Tout comme moi, mes amis de la forêt sont très discrets. Toutefois, nous laissons des traces derrière notre passage dans la boue ou dans la neige...  
Relie les portraits des animaux à leur empreinte !

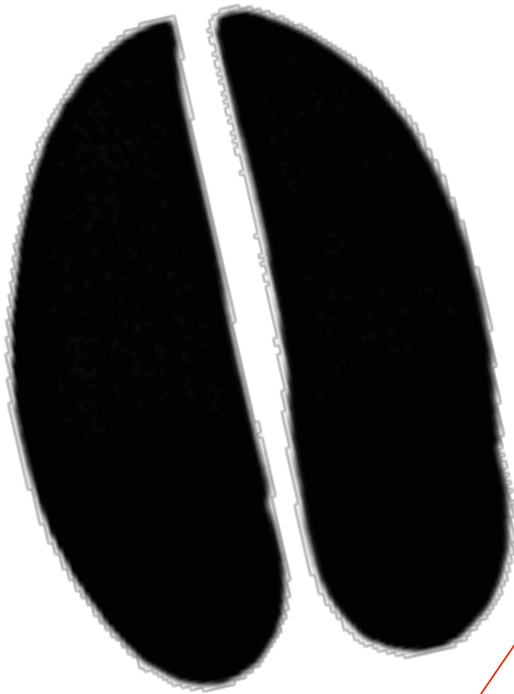

© M. Papin

Oiseau



© F. Cahez

Chat sauvage



© M. Papin

Cerf

# Qui dit carnivore, dit prédateur !

## Le sais-tu ?

Une proie est un animal attrapé vivant, puis mangé par un prédateur.

Une espèce proie est donc chassée par une espèce prédatrice.

Le Chat sauvage est donc un prédateur mais parfois il peut aussi devenir la proie d'un autre carnivore !



Dessine le prédateur de ton choix !



Dessin de requin, tigre,  
loup, lion, crocodile, ours,  
hibou, faucon, ....

Une chaîne alimentaire montre ce qu'un animal mange et par qui il est mangé. Avec des flèches, essaie de trouver « qui mange qui » !

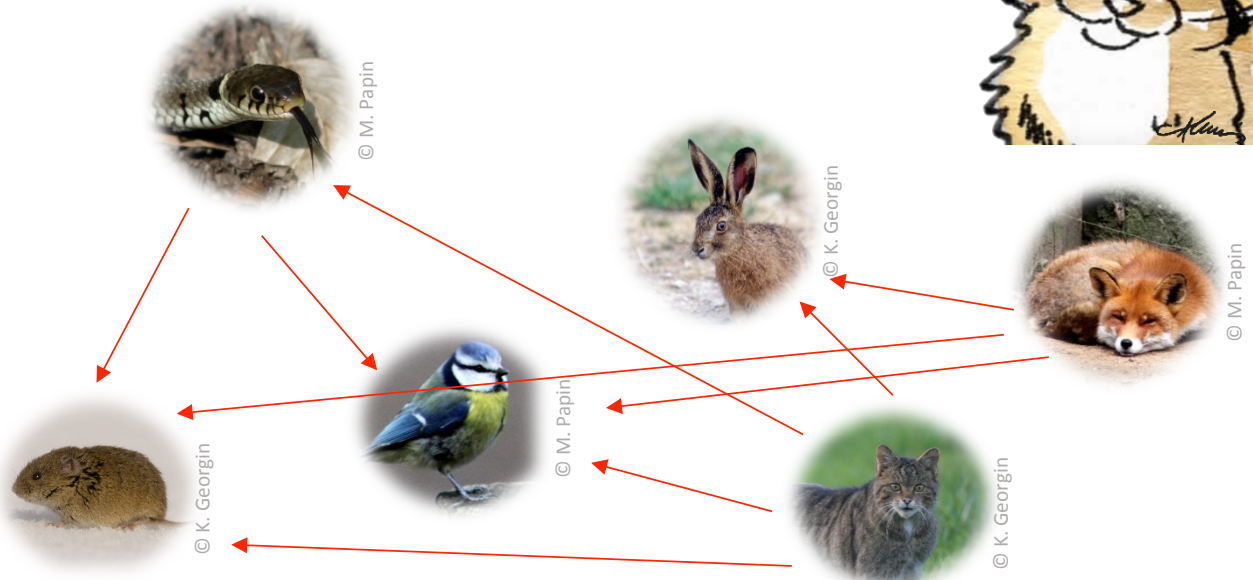



# Les ombres chinoises

Duel 1



Loup gris



Chat sauvage

Duel 2



Chat sauvage

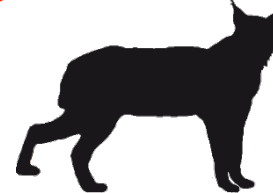

Lynx boréal

Duel 3

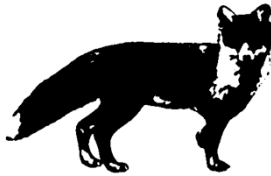

Renard roux



Chat sauvage

Duel 4



Chat sauvage



Ecureuil

Duel 5



Cerf



Chat sauvage

Maintenant que tu connais la taille de mes empreintes et celles de certains de mes amis de la forêt, entoure, pour chaque duel, l'animal qui est le plus grand.

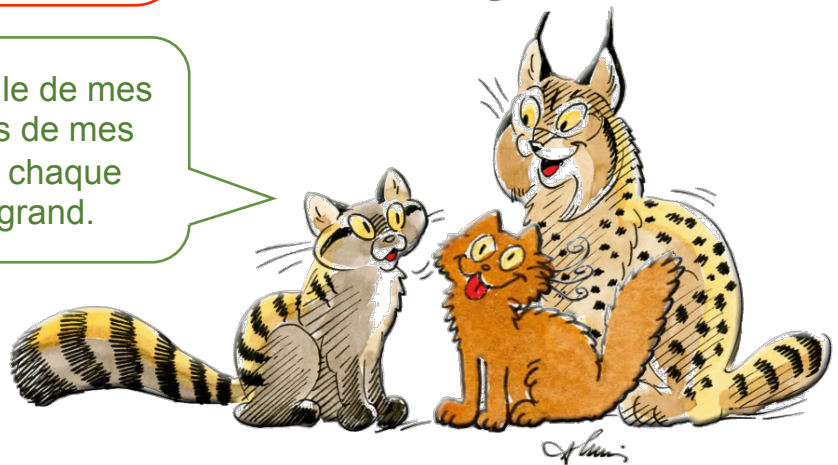

# Où je vis

## Le sais-tu ?

L'**habitat** est l'endroit où **vit**, **dort** et **mange** un animal.

L'habitat de l'Homme par exemple peut être très varié puisqu'il peut vivre, manger et dormir en ville, à la campagne et même à la montagne.

Pour vivre j'ai besoin de trouver de la nourriture, des cachettes, un peu de tranquillité... Parmi les photos proposées ci-dessous, entoure l'habitat où tu penses pouvoir m'observer.

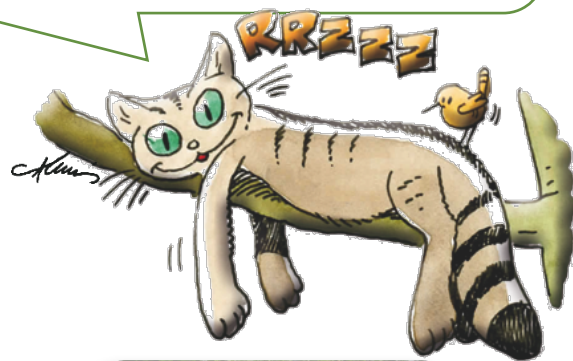

© M. Papin

Montagne



© R. Berzins

Forêt tropicale



© M. Papin

Ville



© M. Papin

Forêt



© T. Crouchet

Savane



© M. Papin

Prairie



© A. Le Pogam

Banquise



# Mon cycle annuel

Comme tous les animaux, mon cycle annuel se compose de plusieurs étapes importantes.  
 Replace ces évènements dans l'ordre chronologique en les numérotant de 1 à 5.

**N° 2** Femelle gestante (= enceinte)  
*Février à Avril*



© CC0 1.0



**N° 5** Les jeunes adultes partent fonder leur propre famille.  
*Mars*



© CC0 1.0

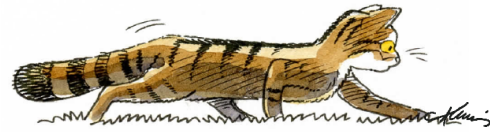

**N° 3** Naissance des chatons  
*Mars à Mai*

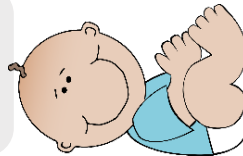

© CC0 1.0



**N° 1** Période de rut (= des amours)  
 Reproduction  
*Décembre à Février*



© CC0 1.0

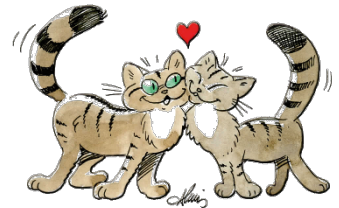

**N° 4** Education des jeunes chats  
*Mai*



© CC0 1.0



# Les menaces...



A ton avis, pourquoi ma population est fragile ? Coche Vrai (V) ou Faux (F) dans les propositions qui te sont faites ci-dessous.

V	<input checked="" type="checkbox"/>
---	-------------------------------------

Je suis mangé par les souris.

<input checked="" type="checkbox"/>	F
-------------------------------------	---

Je suis chassé ou piégé alors que c'est interdit.

V	<input checked="" type="checkbox"/>
---	-------------------------------------

Aucune menace ne pèse sur moi.

<input checked="" type="checkbox"/>	F
-------------------------------------	---

Je me fais écraser par des voitures.

<input checked="" type="checkbox"/>	F
-------------------------------------	---

Mon habitat (forêts et prairies) est détruit et disparaît.

V	<input checked="" type="checkbox"/>
---	-------------------------------------

Je ne trouve plus assez à manger.

V	<input checked="" type="checkbox"/>
---	-------------------------------------

Je tombe des arbres trop souvent.

V	<input checked="" type="checkbox"/>
---	-------------------------------------

Je m'ennuie.

<input checked="" type="checkbox"/>	F
-------------------------------------	---

Je peux avoir des maladies.



# Carnet découverte Sur la piste du Chat sauvage...

**Bravo !**

**Tu es maintenant incollable sur  
le Chat sauvage !**

**J'espère que tu as aimé remplir  
ce carnet avec moi.**

**Garde le et montre le à tes  
amis ou à tes parents pour  
qu'ils me découvrent  
à leur tour !**

